

Adaptation du logement au handicap et à la perte d'autonomie

Présentation du dispositif Ma Prim' Adapt

Des aides financières très
variées

SOLiHA
SOLIDAIRES POUR L'HABITAT
MÉTROPOLE NORD



SOLIHA, Solidaires pour l'habitat

Créé en mai 2015 de la fusion de 2 fédérations nationales:

Habitat & Développement et PACT,

SOLIHA est le **1^{er} acteur associatif** du secteur de l'amélioration de l'habitat, reconnu par les pouvoirs publics, les institutions sociales, les collectivités locales et est représenté par ses structures sur tout le territoire national.

Elle est agréée par l'Etat pour son activité

« Ingénierie sociale, financière et technique » et reconnue par ses différents partenaires (ANAH, Conseil Départemental, caisses de retraite, collectivités...)



SOLIHA Flandres
28 Rue du Sud
59140 Dunkerque
03 28 63 54 00

SOLIHA Métropole Nord
112 Rue Gustave Dubled
59170 Croix
03 20 67 67 30

SOLIHA Douaisis
1038 rue de Douai
59450 Sin le Noble
03 27 95 89 10

SOLIHA Pas-de-Calais
160 Place des Ecrins
62223 Saint-Nicolas-Léz-Arras
03 21 51 23 55

SOLIHA Hainaut-Cambrésis
133 Rue Déportés du Train de Loos
59300 Valenciennes
03 27 45 09 64

SOLIHA Sambre Avesnois
4 rue de la Croix
59602 Maubeuge
03 27 69 70 69

SOLIHA Somme
51 rue de Sully
80000 Amiens
03 22 22 67 30

SOLIHA Ardennes
1 avenue Gustave Gailly
08000 Charleville-Mézières
03 24 32 79 23

SOLIHA Antenne de l'Oise
2 rue Saint Laurent (entrée A)
60000 Beauvais
03 22 22 67 30

SOLIHA Alsne
32 Rue Marcellin Berthelot
02000 Laon
03 23 26 73 50

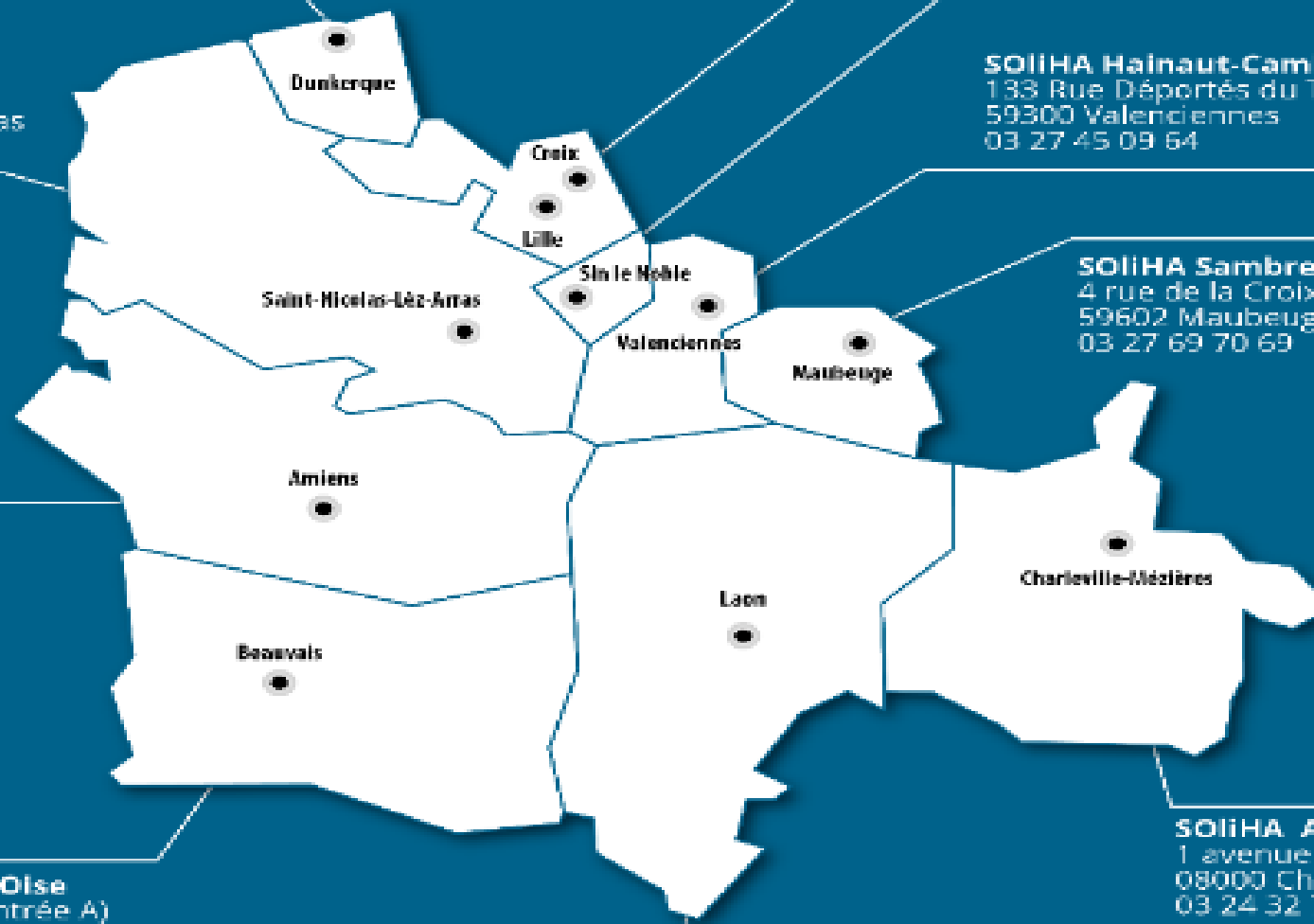

2

Rappel du contexte

Une population vieillissante et un manque de logements adaptés



Rappels du contexte

Une population vieillissante

- ↳ Papyboom, allongement espérance de vie, diminution du taux de fécondité
- ↳ 31 % de la population aura 60 ans ou plus en 2035, 32 % en 2060 (contre 21% en 2007).

Un manque de logements adaptés

- ↳ seuls 6% des logements en France sont adaptés aux plus de 65 ans
- ↳ Plus de 95% des séniors vivent à domicile dans les Hauts de France
- ↳ 75% d'entre eux sont propriétaires de leur logement

➤ *Qu'ils soient propriétaires ou locataires, la majorité des séniors souhaite vivre chez elle le plus longtemps possible*



Rappels du contexte

De nombreux accidents domestiques chez les séniors

- ↪ **62%** de 450 000 **chutes à domicile** concernent les **plus de 65 ans**
- ↪ Plus d'un tiers des plus de 65 ans et plus de la moitié des plus de 85 ans **chutent au moins 1 fois / an**
- ↪ **9 000 décès / an** consécutifs à une chute chez les plus de 65 ans, dans **81%** des cas, elle se produit **à domicile**
- ↪ **Conséquences :**
 - La chute représente 30% des motifs d'hospitalisation des personnes âgées
 - 40% des personnes âgées hospitalisées après une chute ne peuvent rentrer à domicile et doivent être accueillies en institution



Rappels du contexte

Un manque d'informations des personnes retraités

- ↪ **Mobilité réduite** des séniors
- ↪ **Raréfaction** des **services** de proximité, en particulier en milieu rural
- ↪ **Fracture numérique** rendant l'accès aux Droits plus difficile

Déni du vieillissement et réticence aux travaux

- ↪ **Déni** de l'avancée en âge, **reflet négatif** de la société
- ↪ **Complexité** technique et administrative, couplée à un **manque de moyens financiers**
- ↪ Des **travaux** d'adaptation souvent **après** une **chute** ou un **accident** de la vie



Nouveauté en 2024 : Ma prime Adapt'



MaPrimeAdapt'
Ma vie change, mon logement s'adapte

	Ma Prime Adapt'	
Ressources	revenus très modestes	revenus modestes
AMO	obligatoire	obligatoire
Financement AMO	oui	Oui
Plafond max travaux	22 000€ HT	22 000€ HT
Taux de financement	70%	50%

(en secteur Mel ajouter 10% pour « les très modestes » et 5% pour les « modeste »)

Eligibilité :

- Dès 70 ans, sans conditions de GIR (Groupe iso ressources, évaluation autonomie)
- 60-69 ans avec conditions de GIR
- Personnes en situation de handicap (taux d'incapacité 50% ou bénéficiaire PCH)
- Conditions de ressources (TMO / MO) (Très modeste/ modeste)

Ma prime Adapt' : Pour quel public?

Périmètre de MaPrimeAdapt'



+70 ans
60-69 ans **avec conditions de GIR**
Personnes en **situation de handicap**



Ménages **modestes**
et **très modeste**



Résidence **principale**



Propriétaires occupants
Locataires du **parc privé**



Justificatifs handicap acceptés

Décision de la CDAPH reconnaissant l'éligibilité à l'une de ces prestations :

- l'allocation d'éducation de l'enfant handicapé (**AEEH**)
- l'allocation pour adulte handicapé (**AAH**)
- la prestation de compensation du handicap (**PCH**)

OU

Décision de la CDAPH mentionnant le taux d'incapacité d'au moins **50%**

OU

Décision du Service départemental de l'office national des anciens combattants et victimes de guerre mentionnant un taux d'incapacité d'au moins 50%



Attestations de GIR acceptées

En cours de stabilisation

Évaluation GIR 1 à 6 réalisée par l'un de ces organismes ou professionnels :

- CARSAT
- CRAM
- Conseil départemental (notamment infirmiers ou ergothérapeutes)
- Médecin



Les GIR d'orientation (réalisés par l'opérateur) ne sont plus acceptés

CDAPH : commission des droits et de l'autonomie des personnes handicapées

Les conditions de ressources

Nouveaux barèmes de l'ANAH 2025 (agence nationale de l'habitat):

Nombre de personnes composant le ménage	Plafond de ressources		
	« très modestes » <i>(prévus à l'article 1^{er} de l'arrêté du 24 mai 2013)</i>	« modestes » <i>(prévus à l'article 2 de l'arrêté du 24 mai 2013)</i>	« intermédiaires » <i>(prévus à l'article 2 de l'arrêté du 24 mai 2013)</i>
1	17 173	22 015	30 844
2	25 115	32 197	45 340
3	30 206	38 719	54 592
4	35 285	45 234	63 844
5	40 388	51 775	73 098
Par personne supplémentaire	5 094	6 525	9 254

Revenus fiscal de référence indiqués sur la feuille d'impôts.

Plusieurs aides cumulables pour le financement des travaux



- ✓ **J'amén'Age59 dans le cadre de l'APA** (en collaboration avec le département)
- ✓ **MDPH:**
 - ✓ **PCH** (*prestation compensatoire du handicap*)
 - ✓ **AAH, AEEH, Fonds de compensation, ...**
- ✓ Aides des **collectivités locales** (commune, communautés de communes, ...)
- ✓ Mutuelles...
- ✓ Aides des **caisses de retraite** :
 - ➔ *Humanis, ARCCO, AG2R, SNCF...*



Les travaux finançables



Adaptation de la salle de bain

- Installation d'une douche de plain-pied en remplacement d'une baignoire ou d'une douche non adaptée
- Rehausse des toilettes
- Pose de carrelage ou revêtement antidérapant
- Mise en place d'un lavabo adapté
- Pose de barres d'appui et mains courantes



Accessibilité du logement

- Création d'une rampe d'accès
- Installation d'un monte escalier
- Installation d'un ascenseur
- Installation d'un monte-personne ou plate-forme élévatrice
- Amélioration de la circulation intérieure - Élargissement de passages
- Aménagement d'une pièce



Autres travaux y compris extérieurs

- Création d'une pièce supplémentaire
- Création d'une unité de vie
- Installation de meubles pour personnes à mobilité réduite
- Élargissement ou aménagement de parking
- Aménagement du cheminement extérieur
- Installation de volets roulants électriques
- Motorisation de volets roulants
- Autonomie/adaptation : autres choix



À noter

- Les **travaux induits** sont également éligibles à la prise en charge par MaPrimeAdapt' et devront être clairement affichés dans le diagnostic.
- Un **principe de dérogation** peut s'appliquer seulement pour les travaux identifiés dans le diagnostic afin de s'adapter à la situation et aux besoins des ménages. L'intégration des travaux qui ne figurent pas dans cette liste, sera soumise à l'appréciation de l'instructeur
- ⊗ MPA' ne prend **pas** en charge les travaux qui ne sont pas rattachés au logement
- ⊗ MPA' ne prend **pas** en charge les travaux entraînant un abonnement pour l'utilisateur (ex : solutions domotiques telles que bracelet anti-chutes)

Les points d'entrée dans le parcours MaprimeAdapt'

<https://france-renov.gouv.fr/aides/mapprimeadapt>

Espace numérique : le site France Rénov'

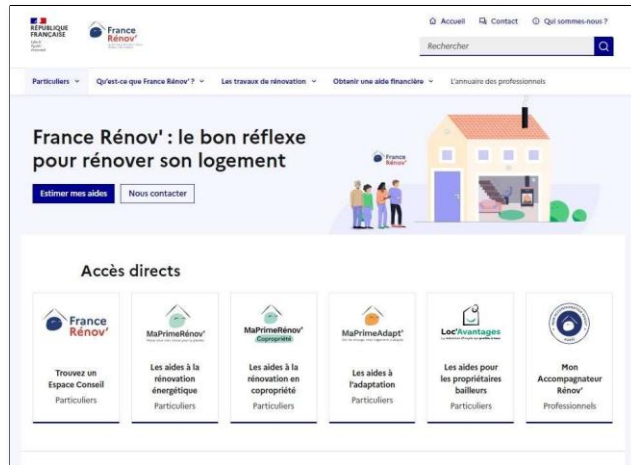

2 typologies de contenus :

PRÉVENTION

Sensibiliser aux risques d'accidents à domicile et la nécessité d'adapter son logement à son niveau d'autonomie.

INFORMATION MPA'

Expliquer à l'utilisateur les modalités de MPA' et le rediriger vers la plateforme de création de dossiers (MPA')

Espace physique : les Espaces Conseil France Rénov'

566 ECFR' RÉPARTIS SUR TOUT LE TERRITOIRE

Les Espaces Conseil France Rénov' proposent un service indépendant d'information, de conseil et d'accompagnement des particuliers ayant des projets de rénovation.

Les informations et les conseils délivrés sont gratuits et personnalisés.

Ils visent à aider les ménages à élaborer un projet de rénovation, à mobiliser les aides financières publiques ou privées ainsi qu'à les orienter vers des professionnels compétents tout au long de leur projet.

La liste des ECFR' est disponible sur France Rénov' :

Trouver un Espace Conseil France Rénov''

Avant de vous lancer dans des projets de travaux de rénovation, contactez le conseiller France Rénov' le plus proche de chez vous et profitez gratuitement de ses conseils personnalisés pour mener à bien votre projet.

Indiquez votre localisation pour trouver l'Espace Conseil France Rénov' le plus proche de chez vous

Le parcours usager

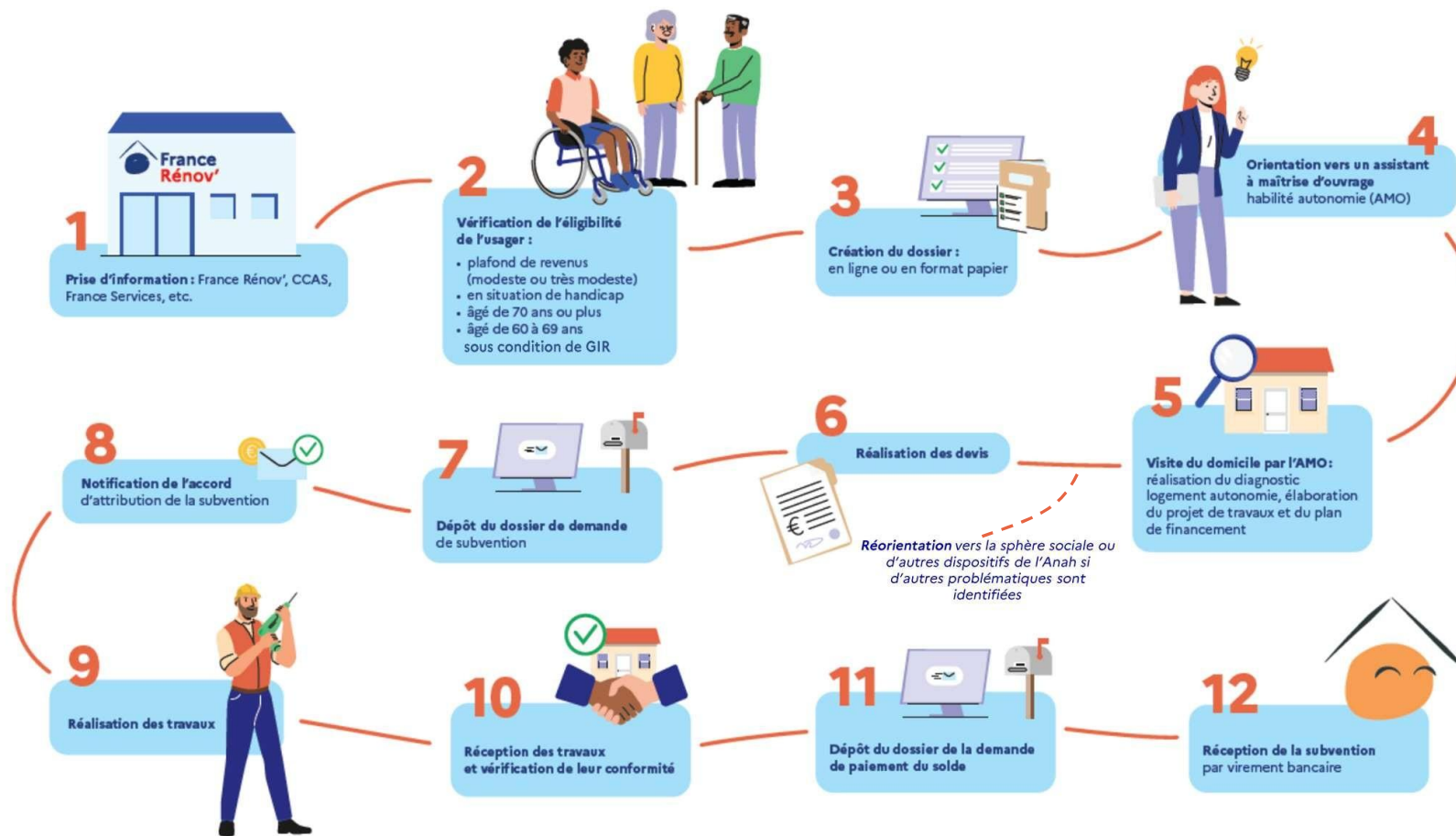

Récapitulatif



L'aide à l'adaptation des logements : MaPrimeAdapt'



MaPrimeAdapt'

Ma vie change, mon logement s'adapte

Objectif	Adaptation des logements à la perte d'autonomie
Propriétaires concernés	Personnes âgées de + de 60 ans Personnes en situation d'handicap Locataires
Accompagnement	Obligatoire (AMO habilité)
Calcul de l'aide	Pourcentage du coût des travaux
Aide complémentaire	aides locales et aides à la rénovation énergétique et LHI
Type d'aide	Aide à la pierre

L'accompagnement pour l'adaptation des logements



Types d'accompagnement (AMO) :

<p>Point de contact</p> <p>Accompagnement et point de contact privilégié tout au long du parcours de travaux</p>	<p>Définition du projet de travaux</p> <p>Définition du projet de travaux : diagnostic logement autonomie et préconisation de travaux adaptés</p>	<p>Vérification du dossier</p> <p>Vérification de la complétude et la cohérence du dossier du ménage</p>	<p>Ingénierie financière</p> <p>Gestion des devis, identification des artisans et stratégie de minimisation du reste à charge</p>	<p>Suivi des travaux</p> <p>Planification et suivi logistique des travaux</p>	<p>Clôture</p> <p>Accompagnement du ménage pour la clôture des travaux et la prise en main des nouveaux équipements</p>
<p>Socle</p> <p><i>A l'heure actuelle, l'accompagnement socle est uniquement disponible pour les dossiers déposés en format papier</i></p>			<p>Complet</p>		

Prise en charge de l'AMO :

Forfait AMO socle	350€ TTC
Forfait AMO complet	600€ TTC
Forfait AMO complet avec ergothérapeute	800€ TTC

Evolution des aides à la rénovation en 2024

Dans certains territoires, les ménages n'ont pas besoin de préfinancer l'accompagnement!



Le dispositif repose à la fois sur un **accompagnement obligatoire par un AMO**, dont la prestation est adaptée aux besoins des ménages, et sur **la réalisation d'un diagnostic logement autonomie permettant de construire un projet adapté et de les réorienter vers les bons acteurs.**

SES MISSIONS PRINCIPALES

Des missions d'accompagnement

- **ACCOMPAGNER** le ménage à construire son projet et à monter son dossier administratif, en s'assurant que le reste à charge est compatible avec les ressources des ménages
- **INFORMER** le bénéficiaire sur ses droits en matière d'adaptation du logement et l'orienter vers les acteurs à même de répondre à ses autres besoins
- **CONSEILLER** le bénéficiaire dans son rôle de maître d'ouvrage en se plaçant comme tiers de confiance par rapport aux artisans
- **CONNAÎTRE LE TISSU LOCAL** d'évaluateurs et d'artisans ainsi que les réseaux d'information
- **SÉCURISER** et **RASSURER** le ménage dans sa démarche

Une mission liée au diagnostic

- **RÉALISER UN DIAGNOSTIC DU LOGEMENT**, au domicile du demandeur, afin d'établir un projet de travaux permettant de garantir l'autonomie de la personne et l'orienter vers les acteurs compétents pour répondre à ses autres besoins. Un ergothérapeute pourra être associé à la construction du projet si les besoins de la personne le nécessitent

SON PROFIL

- **Opérateurs agréés** (L. 365-3 du CCH) ou **habilités** (Anah) - *procédure existante Anah (380 entreprises aujourd'hui agréées au titre de l'AMO en matière d'autonomie, couvrant toutes les communes)*
→ *Architecte ou technicien compétent, expérimenté et formé en matière d'adaptation du logement aux besoins des personnes handicapées, âgées ou à mobilité réduite pour réaliser le diagnostic logement et qui justifie de sa capacité à délivrer l'ensemble de la prestation (administratif, financier et technique)*
- **MonAccompagnateurRénov'** s'il possède un agrément CCH ou une habilitation Anah liée à l'autonomie

Forfait AMO Prise en charge forfaitaire adaptée à la prestation réalisée

Les opérateurs pour l'accompagnement des ménages



Raison sociale	Adresse	Code postal	Commune	Téléphone	Email
APAHM	54 route du Pont	59495	LEFFRINCKOUCKE	03 28 63 75 45	savs-samsah@apahm-asso.fr
ASMAPE	Z.A. – rue Georges Lamiot BP 24	62690	AUBIGNYEN ARTOIS	03 21 21 98 31	association.asmape@gmail.com
BEL'AVIE	Pépinère Bio&D 92 avenue du Général de Gaulle	94000	CRETEIL	09 87 36 61 88	assistance@bel-avie.com
CITEMETRIE	13 rue Berthelot	59000	LILLE	03 21 16 99 44	citemetrie59@citemetrie.fr
	18, rue Jules Ferry	59494	PETITE-FORET	03 27 25 69 31	citemetrie59@citemetrie.fr
COMELY	30 rue de la Fontaine	59269	ARTRES	06 76 00 24 77	jc.coiffier@comely.net.in
DOUAISIS AGGLO	746 rue Jean Perrin	59500	DOUAI	03 27 99 78 90	montage-monprojetlogement@douaisis-agglo.com
GRAAL	33 rue des Fabricants	59100	ROUBAIX	03 20 28 25 65	s.noel@graal-logement.fr
	122 rue de Douai	59000	LILLE	06.29.70.08.73	marenovation@graal-logement.fr
HACAVIE	47 rue Fourier	59000	LILLE	03 20 50 13 11	habitat.hacavie@gmail.com
INHARI	39 avenue du Quesnoy	59400	CAMBRAI	09 51 54 86 37	agence.nord@inhari.fr
	446 rue des Bourreliers	59320	HALLENNES-LEZ-HAUBOURDIN	03 74 28 19 60	agence.lille@inhari.fr
LOGIADAPT	21 Rue de la Bassée	59000	LILLE	01 89 71 53 34	amo@logiadapt.fr
Max Montabord - bureau d'études MM-EVO	26 rue du Chateaudun	62000	ARRAS	03 20 51 12 18	contact@mm-evo.fr
REH (Reseau-EcoHabitat)	1 place de la Gare	60280	CLAIROIX	03.44.93.05.03	contact@reseau-ecohabitat.fr
SAS SENIORALIS (Merci Julie)	8 place Plichon	59270	BAILLEUL	06 59 55 48 48	reperer-toit-hdf@merci-julie.fr
SOLIHA Flandres	28 rue du Sud CS 66336	59379	DUNKERQUE CEDEX 1	03 28 63 54 00	contact.flandres@solihha.fr
SOLIHA Douaisis	1038 rue de Douai	59500	SIN LE NOBLE	03 27 95 89 10	a.santin@solihha.fr
SOLIHA Métropole Nord	112 rue Gustave Dubled	59170	CROIX	03 20 67 67 30	smn.amelio@solihha.fr
SOLIHA Sambre Avesnois	4 rue de la Croix	59600	MAUBEUGE	03 27 69 70 13	anab.avesnois.solihha@groupe-sai.fr
SOLIHA Hainaut-Cambrésis	133 rue des Déportés du Train de Loos	59302	VALENCIENNES CEDEX	03 27 45 09 64	s.dufour@solihha-hc.fr
URBANIS	48 avenue Foch	59700	MARCO-EN-BAROEUL	03 20 12 90 57	monprojet@urbanis.fr
	7 Place de Boussu	59410	ANZIN	03 27 30 04 05	valenciennes@urbanis.fr

Amelio, l'offre de service de la MEL

AMELIO
JE RÉNOVE MON LOGEMENT AVEC LA MEL



LE PARCOURS DE L'USAGER



LE SERVICE PUBLIC POUR L'AMÉLIORATION DE L'HABITAT PRIVÉ DE LA MEL



AMELIO SUR LE TERRITOIRE

**AMELIO : Le guichet unique
du conseil et de l'accompagnement
à l'amélioration de l'habitat**

Contact AMELIO :

 03 20 21 27 77 - ameliohabitat.fr

Vos contacts AMELIO par territoire :

Formulaire de contact sur ameliohabitat.fr

Territoires Lillois et Couronne Nord

SOLIHA - Compagnons bâtisseurs Hauts-de-France

Territoires Sud et Weppes

INHARI - MRES, CLCV, Habitat & Humanisme

Territoires Lys et Tourquennois

SOLIHA - Compagnons bâtisseurs Hauts-de-France

Territoires Est et Roubaisis

URBANIS - SOLIHA

Copropriétés (Métropole)

URBANIS - SOLIHA, ARC

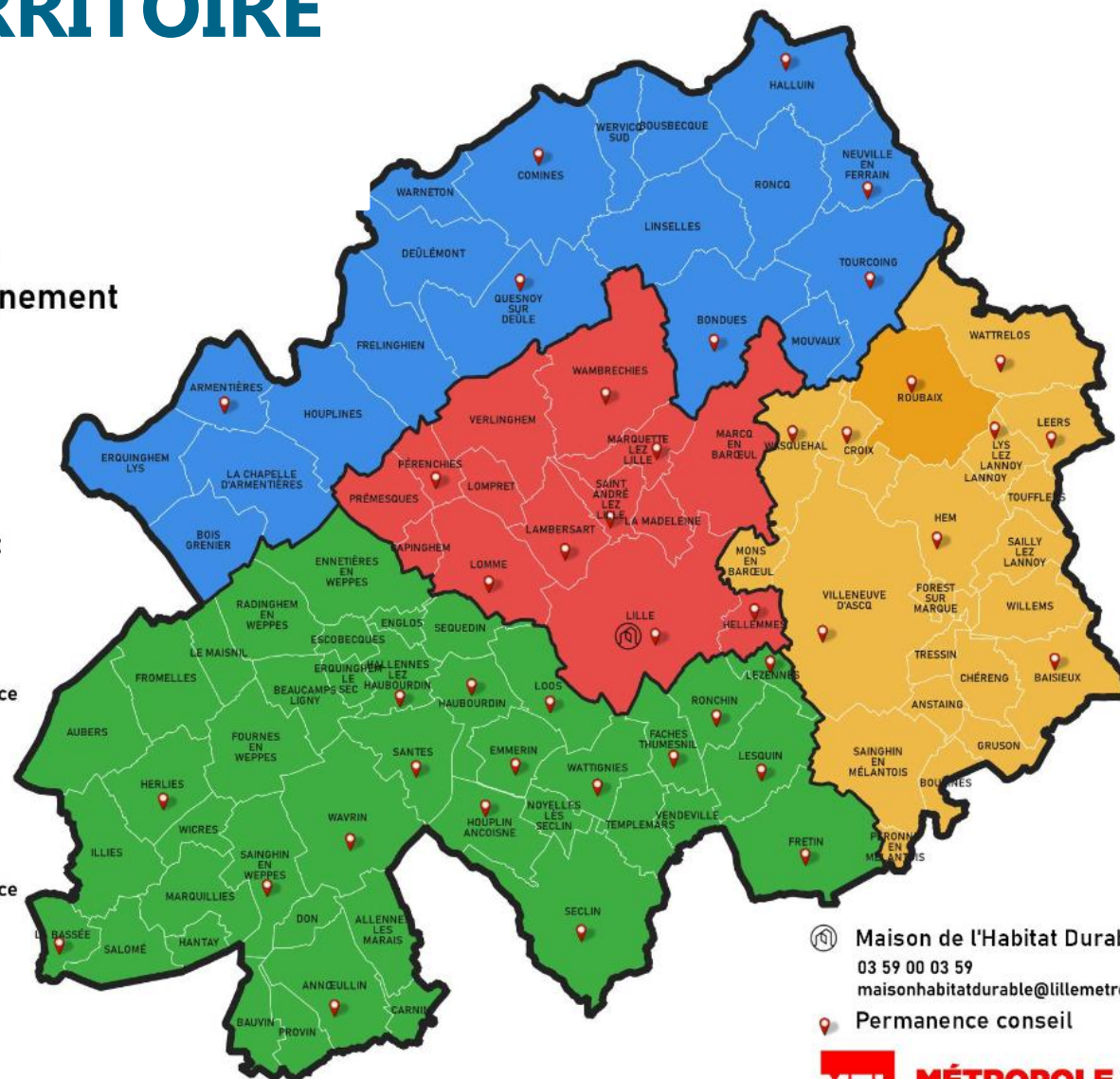

 **Maison de l'Habitat Durable**
03 59 00 03 59
maisonhabitatdurable@lillemetropole.fr

 **Permanence conseil**

 **MÉTROPOLE**
EUROPÉENNE DE LILLE

SOLIHA
SOLIDAIRES POUR L'HABITAT
MÉTROPOLE NORD

LE PARCOURS DE L'USAGER – Les opérateurs, les financeurs

OPÉRATEURS AMELIO

Territoires Est
et Roubaisis Copropriétés
OPAH RU Lille

Urbanis

Agir pour un habitat digne et durable



Territoires Lillois et Couronne Nord, et Ville de Roubaix

SOLiHA

SOLIDAIRES POUR L'HABITAT

MÉTROPOLE NORD



Territoires Sud et Weppes

inHari

INTEGRATION MANAGEMENT TERRITOIRES



OPAH RU Roubaix

GRAAL

ACCOMPAGNEMENT TARIFÉ POUR LES AUTRES PUBLICS

- Passeport Energétique du Logement (Région)
- Mon accompagnateur Rénov' privé agréé par l'Etat
- Maîtrise d'oeuvre privée

POUR QUI ?

- Propriétaires occupants aux revenus intermédiaires et supérieurs
- Autres publics ne remplissant pas les conditions d'AMELIO



Exemples

Des travaux d'adaptation réalisés grâce à plusieurs financements



Les travaux les plus fréquents

90% des travaux d'adaptation des logements dans le parc existant portent sur le remplacement de la baignoire par une douche.



Adaptation salle de bain, Mme Mr D.

Avant travaux



Après travaux



Plan de financement, Mme Mr. M

Les occupants :

- ✓ couple, retraité du régime général, Mr âgé de 75 ans
- ✓ RFR : 20100€
- ✓ Très Modeste

Les travaux :

- ✓ Adaptation Salle de bain: douche PMR extraplate , WC rehaussés , sol antidérapant
- ✓ Montant : 9120€ HT, 10032€ TTC

Plan de financement :

Financiers	Montants
ANAH MaPrim'Adapt	6384 €
Métropole Européenne de Lille	912€
TOTAL	7296€
RAC	2736€

Adaptation salle de bain, Mme Mr M.

Avant travaux



Après travaux



Plan de financement, Mme Mr. M

Les occupants :

- ✓ couple retraité, Mr âgé de 85 ans
- ✓ RFR : 16208€
- ✓ Très Modeste

Les travaux :

- ✓ Adaptation Salle de bain: douche PMR extraplate , WC rehaussés , sol antidérapant, rampe escaliers
- ✓ Montant : 9862€ HT, 10848€ TTC

Plan de financement :

Financiers	Montants
ANAH MaPrim'Adapt	5917 €
Métropole Européenne de Lille	986€
Retraite complémentaire	2000€
TOTAL	8903€
RAC	1945€

Installation d'un monte escaliers, Mme Mr V.

Avant travaux



Après travaux



Plan de financement, Mme Mr. V

Les occupants :

- ✓ Couple retraité, Mr âgé de 89 ans et Mme 83 ans, PO
- ✓ RFR : 22723€
- ✓ Très Modeste

Les travaux :

- ✓ Installation d'un monte escaliers
- ✓ Montant : 8341€ HT, 8800€ TTC

Plan de financement :

Financiers	Montants
ANAH MaPrim'Adapt	5839 €
Métropole Européenne de Lille	834€
TOTAL	6673€
RAC	2127€

Capitonnage de la chambre, Mr G. (handicap)

Avant travaux



Après travaux

murs

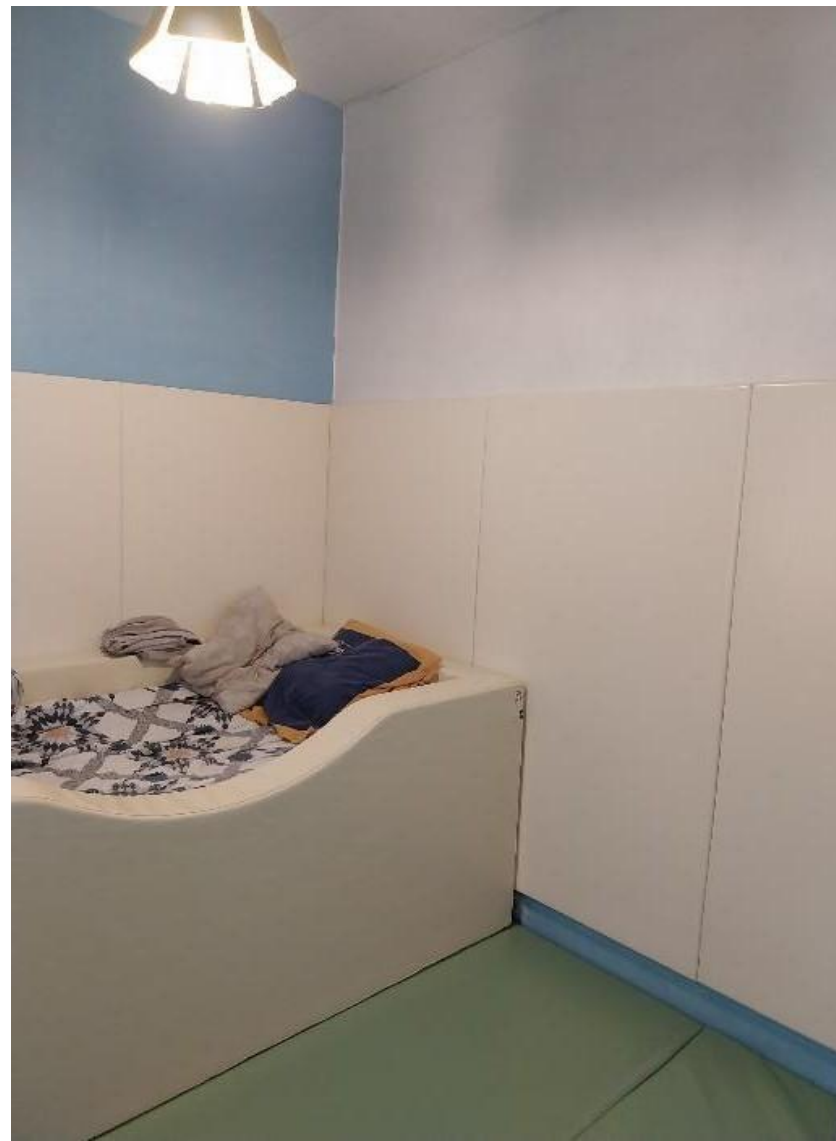

sol



Plan de financement, Mr. G (handicap)

Les occupants :

- ✓ Couple avec deux enfants dont un qui présente un handicap (reconnu MDPH)
- ✓ RFR : 36680€
- ✓ Modeste

Les travaux :

- ✓ Capitonnage de la chambre pour le fils
- ✓ Montant : 4836€ HT, 5863€ TTC

Plan de financement :

Financeurs	Montants
ANAH MaPrim'Adapt	939 €
Métropole Européenne de Lille	242€
MDPH	3682€
Commune	1000€
TOTAL	5863€
RAC	0€

AMELIO
JE RÉNOVE MON LOGEMENT AVEC LA MEL

avec



**France
Rénov'**

Le service public pour mieux
renover mon habitat



Pour plus d'information, prenez rendez-vous :

03 20 21 27 77

ameliohabitat.fr

SOLIHA

UN OPÉRATEUR
AMELIO

avec

**France
Rénov'**
LE SERVICE PUBLIC POUR MIEUX
RENOVER MON HABITAT

Quelques supports de communication à destination des ménages

<https://www.anah.gouv.fr/sites/default/files/2024-04/202404-brochure-ANAH-MaprimeAdapt-FALC.pdf>

https://www.anah.gouv.fr/sites/default/files/2024-01/202401_DepliantMPA_WEBA.pdf

Une foire aux questions à destination des professionnels

<https://www.anah.gouv.fr/document/foire-aux-questions-a-destination-des-pros>

Parcours Prévention Habitat Séniors



2

Présentation des actions

Ensemble d'actions visant à sensibiliser et engager nos aînés dans une démarche d'adaptation de leur logement



Le Parcours Prévention Habitat Séniors

Ensemble d'actions collectives et individuelles visant à sensibiliser, convaincre, rassurer et engager les séniors dans une démarche d'adaptation de leur logement



Pièce de théâtre
Mon P'tit nid pour la vie

Repérer
Sensibiliser



Le truck Prévention

Informier
Orienter



Les ateliers Bien chez soi

Sensibiliser
Conseiller



Accompagnement Soliha (AMO)

Accompagner
Adapter

3

Mon p'tit Nid Pour la vie

40 représentations pour les Hauts de France sur les années 2024/2025



C'est Quoi :

Spectacle Débat sur le thème du Bien vieillir chez soi

Objectifs :

Pièce de théâtre ludique et conviviale mettant en scène la problématique des chutes à domicile chez les séniors et d'apporter des solutions pour promouvoir l'adaptation des logements

✓ Déploiement sur le territoire de la MEL

→ 2 pièces par an

→ 100 à 300 personnes touchées par pièce

✓ Impact

→ Divertir tout en communiquant sur les axes de prévention efficace

→ Sensibiliser à grande échelle aux enjeux de l'adaptation du logement et des solutions adéquates

→ Favoriser la prise de conscience des séniors et des aidants

→ Favoriser le tissage d'un partenariat solidaire autour des séniors

→ Rompre l'isolement des séniors les plus fragilisés



C'est Quoi :

Spectacle Débat sur le thème du Bien vieillir chez soi

Objectifs :

Pièce de théâtre ludique et conviviale mettant en scène la problématique des chutes à domicile chez les seniors et d'apporter des solutions pour promouvoir l'adaptation des logements

✓ Déploiement sur le territoire de la MEL

→ *2 pièces par an*

→ *100 à 300 personnes touchées par pièce*

✓ Impact

→ *Divertir tout en communiquant sur les axes de prévention efficace*

→ *Sensibiliser à grande échelle aux enjeux de l'adaptation du logement et des solutions adéquates*

→ *Favoriser la prise de conscience des seniors et des aidants*

→ *Favoriser le tissage d'un partenariat solidaire autour des seniors*

→ *Rompre l'isolement des seniors les plus fragilisés*



Retours en image



Prochaines Représentations :

- **Le jeudi 11 septembre après midi à Bouvines**
- **Le mardi 30 septembre après midi à Aubers**

4

“C’est quoi ce Truck?”

Un showroom mobile pour sensibiliser à un maintien à domicile confortable et aux économies d'énergie



C'est Quoi :

Show room mobile pour sensibiliser au maintien à domicile des séniors

Objectif :

Outil permettant d'aller vers la population et de leur donner toutes les informations et les trucs/astuces pour améliorer leur confort dans leur logement

- ✓ Déploiement sur le territoire de la MEL
 - ➔ 15 à 20 sorties par an
 - ➔ 10 à 100 personnes touchées par sorties

- ✓ Impact
 - ➔ Promouvoir les solutions d'aides innovantes (Tester les équipements)
 - ➔ Prévenir les accidents domestiques : chutes au domicile (conseils pour les éviter)
 - ➔ Cadre favorable à l'échange et au questionnement : très apprécié par les séniors
 - ➔ Accompagner les séniors les plus isolés et les plus éloigné dans l'aménagement de leur logement
 - ➔ Information et orientation vers les acteurs et les dispositifs d'accompagnement



Actuellement les sorties sont suspendues dans le Nord, dans l'attente d'un nouveau financement, afin de pouvoir de nouveau le proposer gratuitement aux villes

3 Trucks, 8 associations SOLiHA, 5 Départements

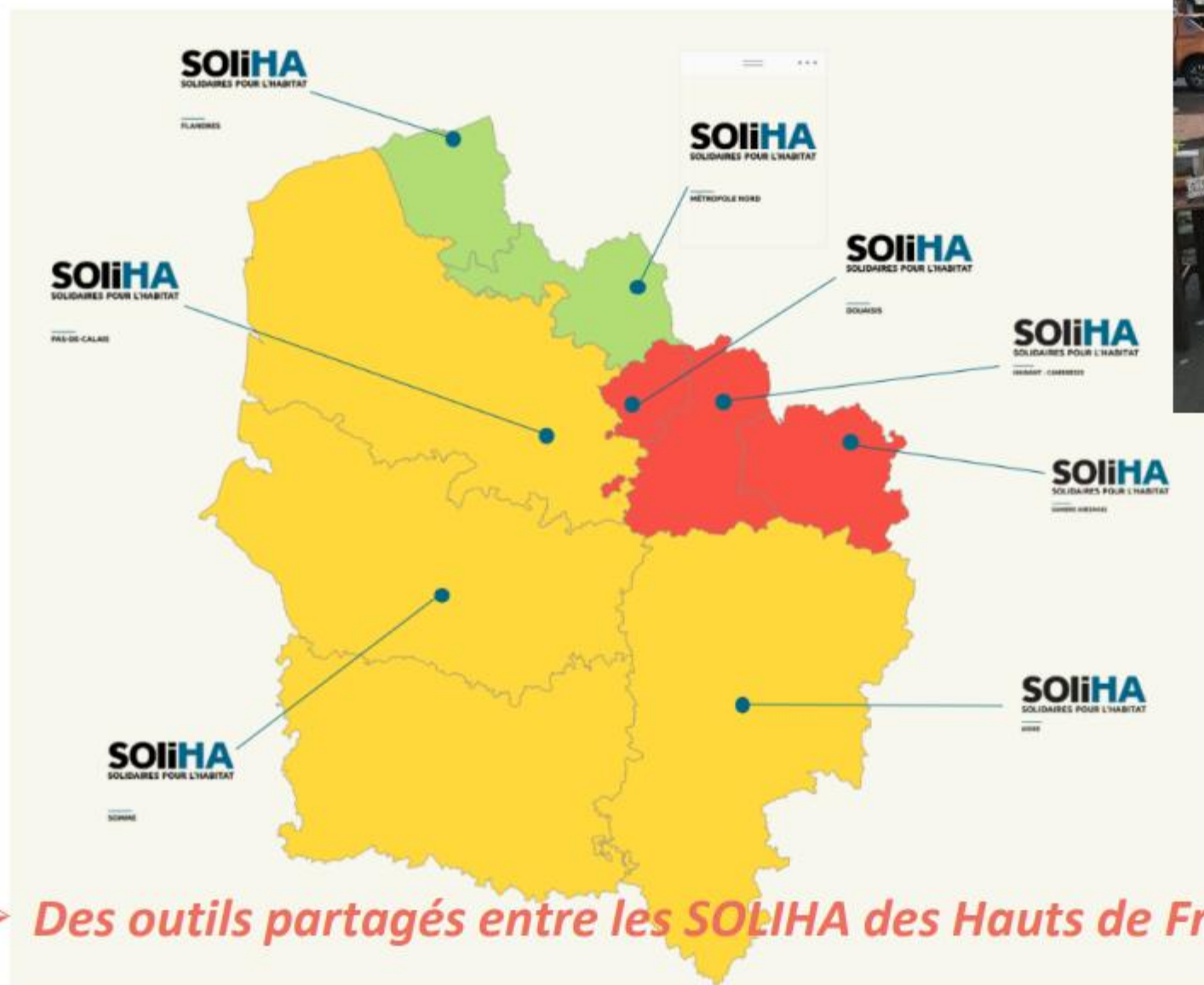

➤ *Des outils partagés entre les SOLiHA des Hauts de France*

Un espace de 10m²

Un espace de douche ouvert pour exprimer le travail des aidants

Une robinetterie thermostatique avec préhension facile, anti brûlures

Une barre d'appui

Un siège qui peut s'adapter à la perte progressive d'autonomie.

Un meuble lavabo / coiffeuse permettant une station assise ou un passage en fauteuil roulant.

Un coffre de rangement sous le siège muni de roulettes.

Un miroir orientable et robinetterie thermostatique facilement préhensible.



Des meubles accessibles pour une cuisine ergonomique
Un siphon déporté sous l'évier



Des WC suspendus pouvant être adaptés à la taille de l'utilisateur

Retours en image



Retours en image



5

Les Ateliers Bien chez soi

Des cycles d'ateliers pratiques sur la prévention des chutes et l'adaptation du logement
70 cycles sur les Hauts de France pour 2024/2025



Venez participer
aux
ATELIERS

**BIEN
CHEZ SOI**

GRATUITS
financés par la CARSAT

**ACTIONS DE PREVENTION DESTINÉES A
AMÉLIORER LA QUALITÉ DE VIE DES RETRAITÉS**

-  Ateliers en 3 séances
-  Animés par SOLIHA et avec la participation
un ergothérapeute



C'est Quoi :

Des cycles d'ateliers pratiques sur la prévention des chutes et l'adaptation du logement

Objectif :

Atelier de prévention permettant de sensibiliser les personnes à l'intérêt d'adapter leur logement pour « Bien vieillir chez soi »

- ✓ Déploiement sur le territoire de la MEL, (CCAS, centre sociaux, relais autonomie,...) permettant d'être au plus proche des habitants et de lutter contre l'isolement des personnes âgées.
 - ➔ *15 à 20 ateliers par an*
 - ➔ *5 à 15 personnes touchées par atelier*
- ✓ Impact
 - ➔ Prévenir l'avenir
 - ➔ Repenser le lieu de vie comme un environnement adapté, confortable, fonctionnel et sécurisant
 - ➔ Prévenir les accidents domestiques et notamment les chutes



Présentation des ateliers :

- Durée : environ 2h, dans un lieu de proximité
- Animés par un travailleur social et un ergothérapeute
- Groupe de 4 à 12 personnes environ
- Proposés aux personnes de plus de 55 ans quel que soit leur régime de retraite, locataire ou propriétaire

Contenu des ateliers :

Séance 1 : Sensibilisation aux risques à domicile :

- Comment bien aménager son logement pour éviter les chutes

Séance 2: Les bonnes postures et Essais de matériels innovants

- Apprentissage des gestes et bonnes pratiques dans la vie quotidienne
- Présentation des aides techniques pour une meilleure sécurité et un meilleur confort.

Séance 3: Agencement du logement :

- Adapter son logement
- Conseils et financements



Retours en image



Déroulement des prochains Ateliers

- A Bondues : les 12, 19 et 26 juin après midi
- A St André : les 8, 15 et 22 septembre matin
- A Roncq : les 8, 15 et 22 septembre après midi
- A Bouvines : en octobre (dans l'attente de confirmation des dates)

- Actualités :

A priori, selon les dernières infos de la MEL , Maprim'adapt n'est pas impactée par la suspension au 1^{er} juillet de MaPrimeRénov' (ni les aides aux copropriétés pour info). Soliha a également participé à un webinaire avec l'Anah le 11 juin qui le confirme également.

Pour autant il n'y a pas eu d'annonce officielle sur le sujet.